Saint Secondin LF8626

Fiche créée le : 8/03/2011 dernière modification le : 20/11/2019

Base ULM Autorisation

OBLIGATOIRE

LAT : **N 46 20 49**

LONG : **E 000 31 01**

ALT : **443 ft**

Radio: **123,5**

PISTE(S)

QFU	*Surface*	*Dimensions*
08-26	**herbe**	**580x20**
02-20	**herbe**	**700x19**
Piste préférentielle : **08**		

Carburants
Si disponible

Gestionnaire terrain:
GUYNEM'AIR ULM
+33 6 07 57 68 84

HAUTEUR DES TdPs 700 FT
TdP 08/26 au NORD
TdP 02/20 a l'OUEST
Finale 02 décalée de 30° au Cap 050 pour éviter survol d?1 habitation
Utilisation Radio 123,5 A/A pour reduction risque pistes sécantes
Ne pas survoler villages et habitations

Gestionnaire : GUYNEM'AIR ULM
Contact : GHEYSEN Olivier
Tél : +33 6 07 57 68 84 - +33 6 08 81 39 55
mail : info@guynemairulm.com
Site : https://www.guynemairulm..com

Restauration sur place, Hangar possible, Gîte à proximité, Camping possible

Observations : PPR : Plateforme privée
PROPRIETAIRE: Olivier GHEYSEN :0607576884
EXPLOITANT: Ecole GUYNEM'AIR ULM : Responsable :Olivier GHEYSEN
Instructeur ULM Multiaxes (WT9 Dynamic,Kiebitz,Eurofly Firefox) ,REV,Train classiques,Baptêmes...
CLUB FFPLUM avec Ecole: SAINT-SECONDIN ULM : President: Jean-Claude THOUVENIN (habite sur le terrain) :0608813955
AUTORISATION auprès de Mr Jean-Claude THOUVENIN au 0608813955 pour infos etat pistes et sécurité

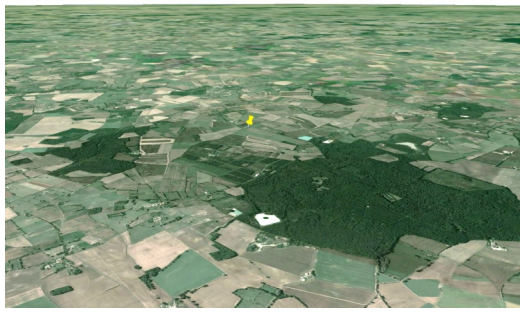

Fiche générée le 20/11/2019