Tallissieu LF0160

Fiche créée le : 14/12/2013 dernière modification le : 30/08/2017

Aérodrome Privé Ouvert aux ULM

LAT : **N 45 52 18**

LONG : **E 005 43 37**

ALT : **1433 ft**

Radio:

PISTE(S)

QFU	*Surface*	*Dimensions*
16-34	**herbe**	**150x10**
Piste préférentielle : **34**		

Gestionnaire terrain:
+33 6 69 19 20 64

main gauche à 300 ft

Gestionnaire :
Contact : Balara Patrice
Tél : +33 6 69 19 20 64
mail :
Site :

Observations : Aérodrome privé de type altisurface.

Aérologie difficile, même quand c'est calme ! plateforme supérieure étroite, bon état de surface mais devers à gauche dans le sens atterrissage, éviter le survol des riverains.

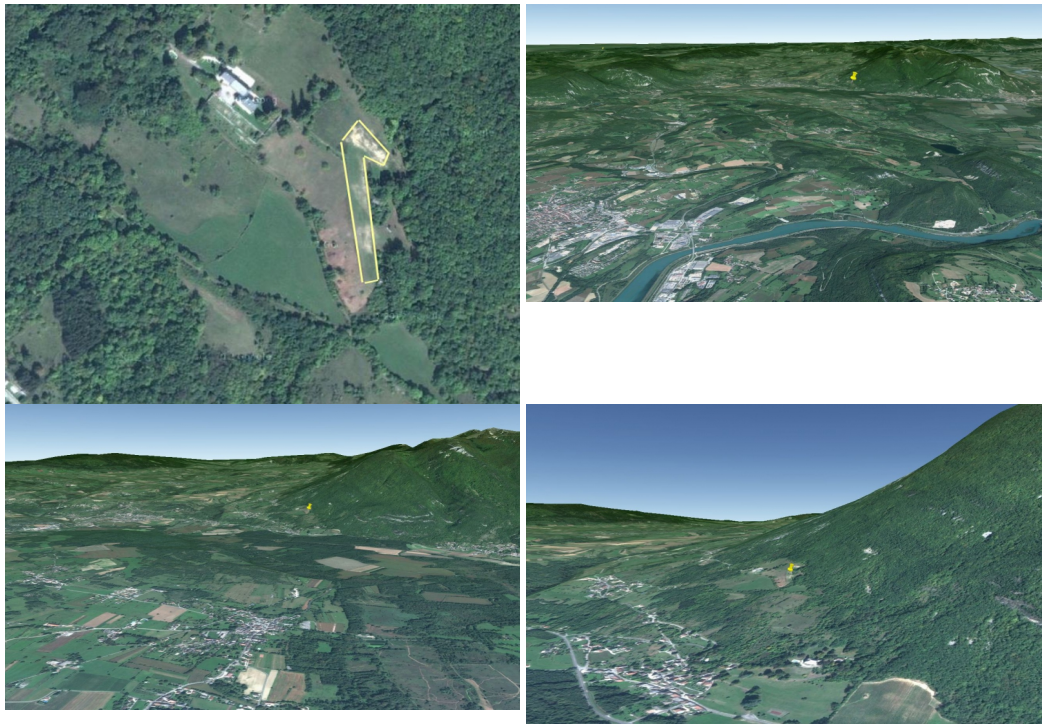

Fiche générée le 08/11/2019